

IV. BÖLÜM
KASİDE UYGULANASI

A. HATİPOĞU

Gökâğır. Önce, KORO ve Ney ; ardından KASİDE girer.

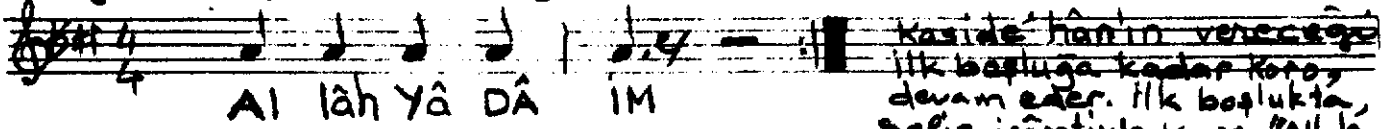

Al lāh Yâ DÂ İM

Kaside hân'ın vereceği ilk başlığa kadar Koro, devam eder. İlk başlıkta, Şefin isâretiyle Koro "Allah Yâ Dâim", kasip. 1. ESMÂ'ya girer.

A. KASİDE GİRİŞİ
(Meded... girer + 1. Beyit + 1. ESMÂ)

1. Esmâ

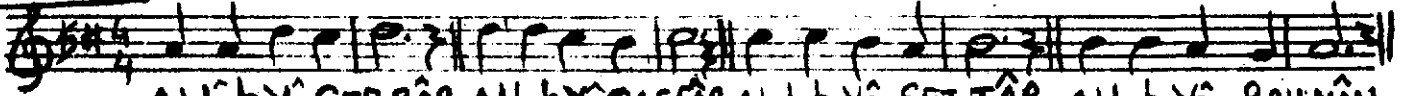

Al lāh Yâ CEBBÂR Allah Yâ GAFFÂR Al lāh Yâ SET TÂR Allah Yâ RAHMÂN

B. KASİDE
(2. Beyit + 2. ESMÂ) Koro: 1. Esmâ'ı okuduktan sonra, arı vermeden, Kaside hân'ın vereceği ikinci başlığa kadar "Allah Yâ Dâim", e devam eder ve ikinci başlıkta Şefin isâretiyle kesip 2. ESMÂ'ya okur

2. Esmâ

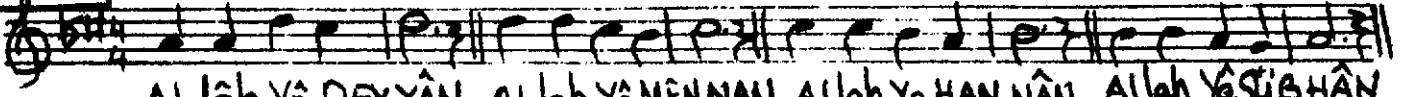

Al lāh Yâ DEYYÂN Allah Yâ MENNÂN Allah Yâ HAN NÂN Allah Yâ SÜBHÂN

* 1. Hız artımı,

C. KASİDE
(3. Beyit + 3. ESMÂ) Koro: 2. Esmâ sonunda "Allah Yâ Dâim", e biraz daha sürâtilenmiş olarak girer ve Kaside başlar. Kaside hân, 3. başlığı verince, isâretle, Koro 3. ESMÂ'ya okur.

3. ESMÂ

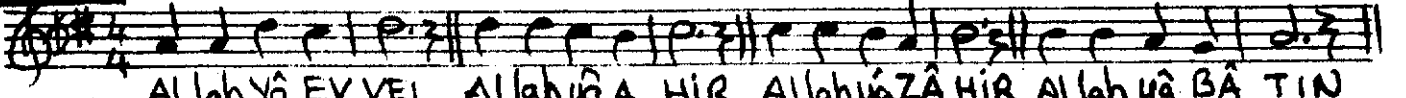

Allah Yâ EV VEL Allah Yâ A HİR Allah Yâ ZÂ HİR Allah Yâ BÂ TIN

(*) 2. Hız artımı

D. KASİDE
(4. Beyit + 4. ESMÂ) Koro: 3. Esmâ sonunda, biraz daha sürâtiler olarak "Allah Yâ Dâim", e sürdürür. Kaside başlar ve 4. başlığa gelince 4. ESMÂ OKUNUR.

4. ESMÂ



Allah Yâ CÂ MÎ Allah Yâ MÂ NÎ Allah Yâ HÂ DÎ Allah Yâ BÂ KÎ

(*) 3. Hız artımı

E. KASİDE
(5. Beyit + Meded + Lâ ilâhe illallah) Koro: 4. Esmâ okunduktan sonra "Allah Yâ Dâim", e daha sürâtiler sürdürür. Kama ve meded... fînâti nî TAKİR BEN, 5. bölümün "LAILÂHE İLLALLÂH", a girilir.

5. Tevhid

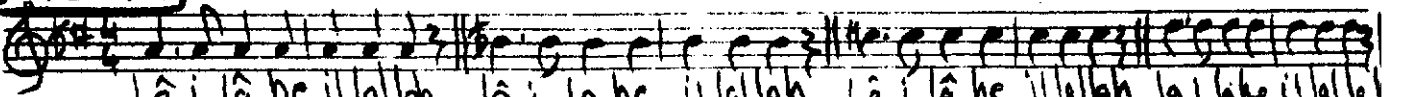

Lâ ilâhe illallah Lâ ilâhe illallah Lâ ilâhe illallah Lâ ilâhe illallah

HICAZ ILÂHÎ
YÂ VASİAL NAZİFİT

Halil